

【令和4年度】

# 発達障がいセミナー「知ろう・学ぼう・支えよう」

発達障がいな子どもたちとご家族を支援されている専門職やボランティアの方々を対象に、さまざまな療育の専門分野の講師による講座を開講します。連続の講座は毎回内容が異なりますので、すべて受講してください。

＜対象者＞ 保育士・教員・児童館職員・児童発達支援及び放課後等デイサービス職員、学校・児童館等で、発達障がいなお子さんの支援やボランティアをされている方（神戸市在住・在勤の方に限る）

\* 所属・勤務先等のある方は明記してお申込みください。

\* F～Iは専門職を対象にしていますので、必ず所属・勤務先を明記してください。

＜受講料＞ 無料

＜定員＞ 各80人 ※新型コロナウイルス感染症拡大防止のため定員を変更することがあります。

＜会場＞ こべっこランド 他

＜主催＞ 神戸市社会福祉協議会こべっこランド <協力> 神戸市発達障害者支援センター

＜講座一覧＞

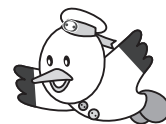

	講座名	講師	日時	受付開始
A	発達障がいの特性理解と合理的配慮	大阪教育大学名誉教授 竹田 契一氏	7/30 (土) 13:30～16:30	6/1 (水)
B	発達が気になる子どもと家族への支援のあり方	神戸市総合療育センター 診療所長 高田 哲氏	① 10/8 (土) 10:00～12:00	8/1 (月)
			② 10/8 (土) 13:00～15:00	
C	発達障がいの理解を深めるために～当事者作成のオリジナル画像2022ver.から～	精神保健福祉士 笹森 理絵氏	11/12 (土) 13:30～16:30	10/1 (土)
D	ソーシャルスキルトレーニング (SST)	大阪医科薬科大学LDセンター 西岡 有香氏	11/26 (土) 13:30～16:30	10/1 (土)
E	TEACCHプログラム	エルムおおさか所長 井上 芳子氏	① 1/21 (土) 13:30～16:30	12/1 (木)
			② 1/28 (土) 13:30～16:30	
F	個別支援計画作成 ★専門講座	関西医療大学教授 作業療法士 大歳 太郎氏	① 5/28 (土) 10:00～12:30	4/1 (金)
			② 5/28 (土) 13:30～16:30	
G	インリアル・アプローチ ★専門講座	日本インリアル研究会 永安 香氏 河内 清美氏 秋元 壽江氏	① 7/2 (土) 13:30～16:30	6/1 (水)
			② 7/16 (土) 13:30～16:30	
			③ 7/23 (土) 13:30～16:30	
H	作業療法 ★専門講座	関西医療大学教授 作業療法士 大歳 太郎氏	① 7/30 (土)～8/5 (金) YouTube配信	6/1 (水)
			② 8/6 (土)～8/12 (金) YouTube配信	
I	言語療法 ★専門講座 ①集団指導 ②個別指導	城陽市立ふたば園園長 言語聴覚士 松尾 育子氏	① 10/15 (土) 13:30～16:30	8/1 (月)
			② 10/22 (土) 13:30～16:30	

## A 発達障がいの特性理解と合理的配慮

大阪教育大学名誉教授 大阪医科大学LDセンター顧問 竹田 契一 先生

長年、発達障がい児の教育的支援をされている講師より、LD・ADHD・自閉スペクトラム症の子どもたちへの関わり方と合理的配慮について分かりやすくご講義いただきます。

## B-①② 発達が気になる子どもと家族への支援のあり方

神戸市総合療育センター 診療所長 高田 哲 先生

小児科医として、長年発達障がいの診断・治療に携わってこられた講師より、最新の知見と成長に伴うライフステージに沿った支援のあり方をご講義いただきます。診断や検査、薬物治療等の医療的援助について、また、食事や睡眠等、日常生活で取り組んでいくべきこと、保護者やきょうだいへの家族支援、地域支援についてのご提言をいただきます。

## C 発達障がいの理解を深めるために～当事者作成のオリジナル画像 2022ver. から～

精神保健福祉士 神戸市発達障害ピアカウンセラー 笹森 理絵 先生

発達障がいの人たちは日常生活の中で何を見て何を感じているのか。当事者である講師よりオリジナル画像とともに体験を通したエピソードを紹介していただきます。保護者や支援者が発達障がいについての理解を深め、日々の支援につなげていただくための講座です。

## D ソーシャルスキルトレーニング（SST）

大阪医科大学LDセンター 西岡 有香 先生

ソーシャルスキルとは対人関係に関する知識、対人関係で使う具体的なスキル、それを適切に使いこなす力を指します。ソーシャルスキルは親や大人が教えるしつけと重なる部分もありますが、しつけと同様に、教えても身につけにくい子がいます。学ぶ力が弱い子どもや学び方が違う子どもには、意図して、子どもに合わせた教え方で教えなければ身につけにくいものです。この講義では、まず援助者が対象児についての理解を深め、ニーズを知るところからスタートし、ソーシャルスキルトレーニングの基本を学びます。

## E-①② TEACCHプログラム

エルムおおさか所長 井上 芳子 先生

自閉スペクトラム症の障がい特性に配慮するために開発されたTEACCHプログラムは、場所や時間の構造化（活動しやすい場・分かりやすいスケジュールの提示等）によって、障がい者だけでなく、すべての人々の生活を快適にしています。講義では自閉スペクトラム症の特性から具体的な支援方法、その評価などを多くの資料や視聴覚教材で学んでいきます。

## F-①② 個別支援計画作成 ★専門講座

関西医療大学教授 作業療法士 大歳 太郎 先生

大学で専門家育成の教鞭をとられる傍ら、児童発達支援及び放課後等デイサービスの代表として、療育の現場で援助されている講師による、実際の個別支援計画作成の講義です。特別支援学校・特別支援学級にも汎用しやすい様式を学びます。

講師から提示された事例をもとに、参加者がグループに分かれて個別支援計画を作成し、グループごとに発表していただきます。個別支援計画を作成した経験のない方もご参加いただけます。

<講師より>事例の提示は、発達障がいの幼児、学齢児とし、肢体不自由児の事例の提示はありません。

## G-①②③ インリアル・アプローチ ★専門講座

奈良県総合医療センター 日本インリアル研究会 永安 香 先生  
大阪府立生野聴覚支援学校 日本インリアル研究会会長 河内 清美 先生  
日本インリアル研究会 秋元 壽江 先生

インリアルは、1974年、アメリカで言語発達遅滞児に対するコミュニケーション・アプローチとして開発されました。子どものかかわりたい、話したいという意欲を支えながらコミュニケーションの力を育てていきます。そのため、かかわる大人は子どもを静かに見守り、行動や気持ちを理解し、子どもの「ことばにならないことば」に耳を傾けながら、子どものレベルに合わせて反応的にかかわることを基本にしています。援助者が子どもにとっての良いコミュニケーターになれることを目指して、かかわり方の「基本姿勢」やことばかけの「言語心理学的技法」、具体的な事例を紹介しながら講義いただきます。

## H-①② 作業療法 ★専門講座

関西医療大学教授 作業療法士 大歳 太郎 先生

身体と心の改善を目指す作業療法は、セッション（遊び）を通じて問題を探り、優れた部分を伸ばし、不自由な部分の改善を図ることで、子どもの自尊感情を高め、自信を持たせるとともに、やりとりの力（共感力）を育みます。

日常で困っている場面（食事・遊び・排泄・学習等）の援助のヒントを学びながら、身体を通して子どもとのコミュニケーションのとり方を学ぶ講座です。YouTube 配信で実施します。

## I-①② 言語療法 ①集団指導 ②個別指導 ★専門講座

城陽市立ふたば園園長 言語聴覚士 松尾 育子 先生

ことばはコミュニケーション、学習、思考、行動コントロール、記憶の道具です。

ふたば園では、就学前の子どもを対象とした療育を行っています。子どもを通して工夫してきた教材や設定のなかから、言語・コミュニケーションに焦点を当てた指導について具体的にご紹介したいと思います。

道具として使えることばの学習について一緒に考えていきましょう。 一講師より一

### 修了証について

A～Eの講座を受講された中で3講座（①②となっている講座は両方受講された方のみ）、かつ9時間以上の講義時間を受講された方には、修了証を発行します。令和2・3年度に発達障がいボランティアサポート事業【市民講座】で、受講された科目も合算できます。

修了証については別途ご案内します。

### ボランティアの案内について

修了証を受領された方で、発達障がいに関する知識を有するボランティアとして活動を希望される方は、こべっこランドサポーターへの登録をご案内します。

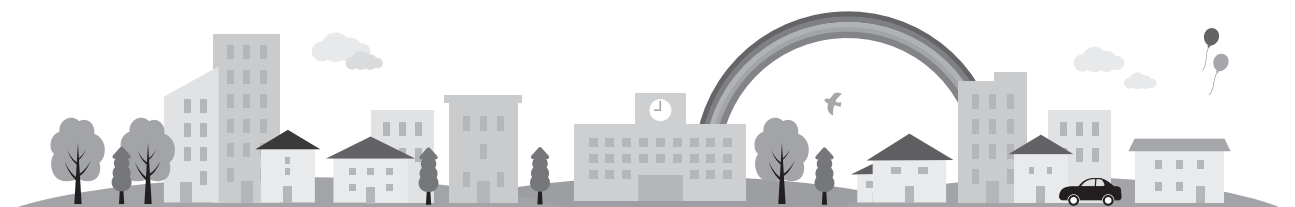

# 令和4年度 発達障がいセミナー「知ろう・学ぼう・支えよう」 <参加申込書>

ふりがな			
名前			
住所	〒  (自宅・勤務先)		
電話番号	(自宅・勤務先)	FAX番号	(自宅・勤務先)
所属・勤務先	* 専門職対象の講座（F～I）は、必ず所属や勤務先等をご記入ください		

※お書きいただいた情報は、当事業の運営にのみ使用させていただきます

## 今回申込まれる講座に○をつけてください

受付開始日	今回申込み講座	講座名	実施日
6 / 1 (水)		A : 発達障がいの特性理解と合理的配慮	7 / 30 (土)
8 / 1 (月)		B : 発達が気になる子どもと家族への支援のあり方	10 / 8 (土) ①AM ②PM
10 / 1 (土)		C : 発達障がいの理解を深めるために	11 / 12 (土)
10 / 1 (土)		D : ソーシャルスキルトレーニング (SST)	11 / 26 (土)
12 / 1 (木)		E : TEACCH プログラム	① 1 / 21 (土) ② 1 / 28 (土)
4 / 1 (金)		F : 個別支援計画作成 ★専門講座	5 / 28 (土) ①AM ②PM
6 / 1 (水)		G : インリアル・アプローチ ★専門講座	① 7 / 2 (土) ② 7 / 16 (土) ③ 7 / 23 (土)
6 / 1 (水)		H : 作業療法 ★専門講座	① 7 / 30 (土) ~ 8 / 5 (金) 配信 ② 8 / 6 (土) ~ 8 / 12 (金) 配信
8 / 1 (月)		I : 言語療法 ★専門講座	① 10 / 15 (土) ② 10 / 22 (土)

※連続の講座はすべて受講してください。

※受付開始日前に申込みをされた場合は無効となります。受付開始日は講座ごとに異なりますのでご確認ください。

※気象警報発表時も原則として講座は開講します。状況判断はご参加の方々でお願い致します。

(ただし、講師が到着できない等の場合は中止になります。)

※FAXでのお申込みの方へは定員を超えたためご参加いただけない場合のみ、ご連絡を致します。ご参加いただける場合は当施設からの連絡はございません。

※ホームページからお申込みいただいた方へは受講案内や気象警報発表時の対応等のお知らせをいたします。

※新型コロナウイルス感染症拡大防止のため、定員や内容が変更になる場合があります。

※託児はありません。

こべっこランド 発達支援事業担当宛

FAX 番号 : **078-351-0684**

※令和4年9月以降  
変更になります。

ホームページからもお申込みいただけます <https://www.kobekko.or.jp/ryouikuken>

【お問い合わせ先】 ◆こべっこランド TEL : 078-382-1300 (代表) 078-382-1355 (直通)

〒 650-0044 神戸市中央区東川崎町 1 - 3 - 1

☆こべっこランドは令和4年9月に和田岬へ移転します。  
移転後の住所や電話番号はホームページでご確認ください。